História

Conheça Hipátia de Alexandria, a primeira mulher matemática da história

Nascida no Egito no século 4, ela foi uma filósofa grega que lecionou matemática, filosofia e astronomia

20.8.2019 | NATHALIA FABRO

BLACK FRIDAY Assine Globo+ 1 mês GRÁTIS! EU QUERO

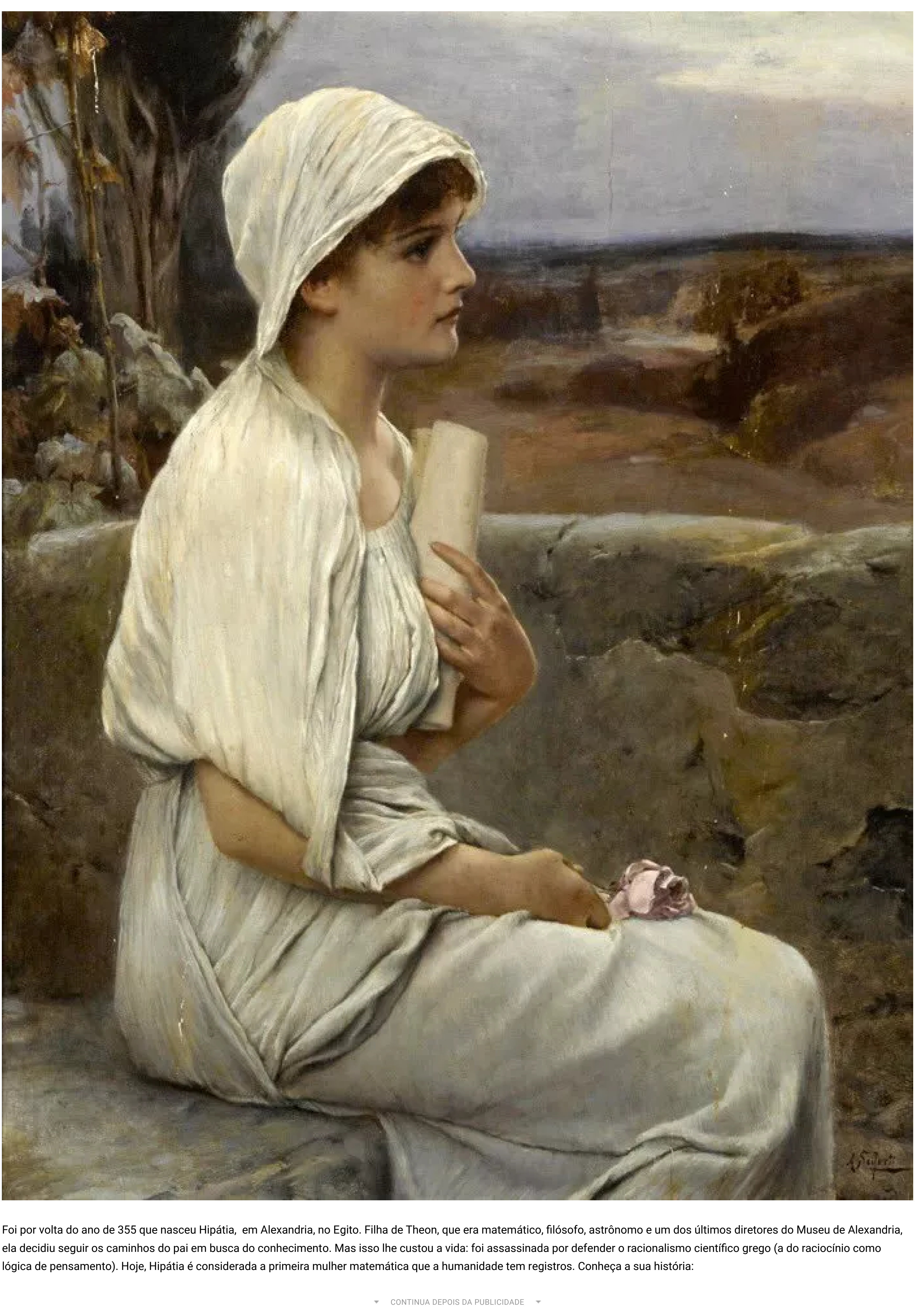

Foi por volta do ano de 355 que nasceu Hipátia, em Alexandria, no Egito. Filha de Theon, que era matemático, filósofo, astrônomo e um dos últimos diretores do Museu de Alexandria, ela decidiu seguir os caminhos do pai em busca do conhecimento. Mas isso lhe custou a vida: foi assassinada por defender o racionalismo científico grego (a do raciocínio como lógica de pensamento). Hoje, Hipátia é considerada a primeira mulher matemática que a humanidade tem registros. Conheça a sua história:

CONTINUA DEPOIS DA PUBLICIDADE

Educação e trabalho
Ela frequentou a Academia de Alexandria e, influenciada pelo pai, estudou astronomia, religião, poesia, artes e ciências exatas. Mais tarde, foi aluna de uma escola neoplatônica em Atenas, na Grécia, na qual as doutrinas seguiam aspectos espirituais e cosmológicos do pensamento de Platão, um dos responsáveis pelo desenvolvimento da filosofia ocidental. Atuando na matemática, Hipátia desenvolveu estudos sobre a aritmética de Diofanto de Alexandria, matemático grego do século 3 a.C., considerado o pai da álgebra. Segundo estudiosos, Hipátia pretendia unificar as ideias de Diofanto com o neoplatonismo.

Hipátia ainda desenvolveu trabalhos de ciências exatas e medicina. Quando retornou ao Egito, tornou-se professora de matemática e filosofia. Com seu pai, Theon, lançou comentários sobre os *Elementos de Euclides* – que são 13 livros sobre geometria, álgebra e aritmética, escritos pelo matemático grego Euclides.

Posteriormente, virou diretora da Academia de Alexandria. Ela também analisou os conceitos matemáticos da obra *As Cônicas*, escrita por Apolônio de Tiana, filósofo e professor grego. De acordo com historiadores, ela tornou o documento mais acessível e fácil de ser entendido.

Reconhecimento
Poucas contribuições de Hipátia foram preservadas, pois muitos de seus projetos foram perdidos durante a destruição da Biblioteca de Alexandria, que teria ocorrido no século 6. Um de seus alunos, Sinésio de Cirene, declarou que ela construiu um astrolábio (instrumento naval), um hidrômetro e um higroscópico (material que absorve água).

Hipátia também foi professora de matemática para aristocratas pagãos e cristãos. O livro brasileiro *A História de Hipátia e de Muitas Outras Matemáticas*, descreve que sua inteligência a levou a ser conselheira de Orestes, que fora seu aluno e depois foi prefeito do Império Romano no Oriente. "A natureza especial de Hipátia, tratando todos os seus alunos igualmente, sendo educada, tolerante e racional, desencadeou uma série de ciúmes que resultaram em inimizades", aponta a obra.

Leia também:
+ Conheça Luna Lomonaco, vencedora do prêmio da Sociedade Brasileira de Matemática
+ Missão Artemis: conheça as 12 candidatas da NASA para ir à Lua em 2024

Perseguição
Por defender o racionalismo científico, a matemática foi acusada de blasfêmia e sentimentos anticristãos. Ela, no entano, nunca declarou ser aversa ao cristianismo. Na verdade, Hipátia dava aulas para pessoas de diversas crenças religiosas.

Uma emboscada tirou a sua vida. Há diferentes versões que contam seu assassinato; a mais aceita é a do historiador inglês Edward Gibbon na obra *O Declínio e a Queda do Império Romano*, publicada em seis volumes entre 1776 e 1778. Ele narra que, em uma manhã da Quaresma em 415, Hipátia foi atacada na rua. Ela estava voltando para casa em uma carruagem e pessoas lhe arrancaram os cabelos, as roupas, os braços e as pernas. Depois, o resto de seu corpo foi queimado.

CONTINUA DEPOIS DA PUBLICIDADE

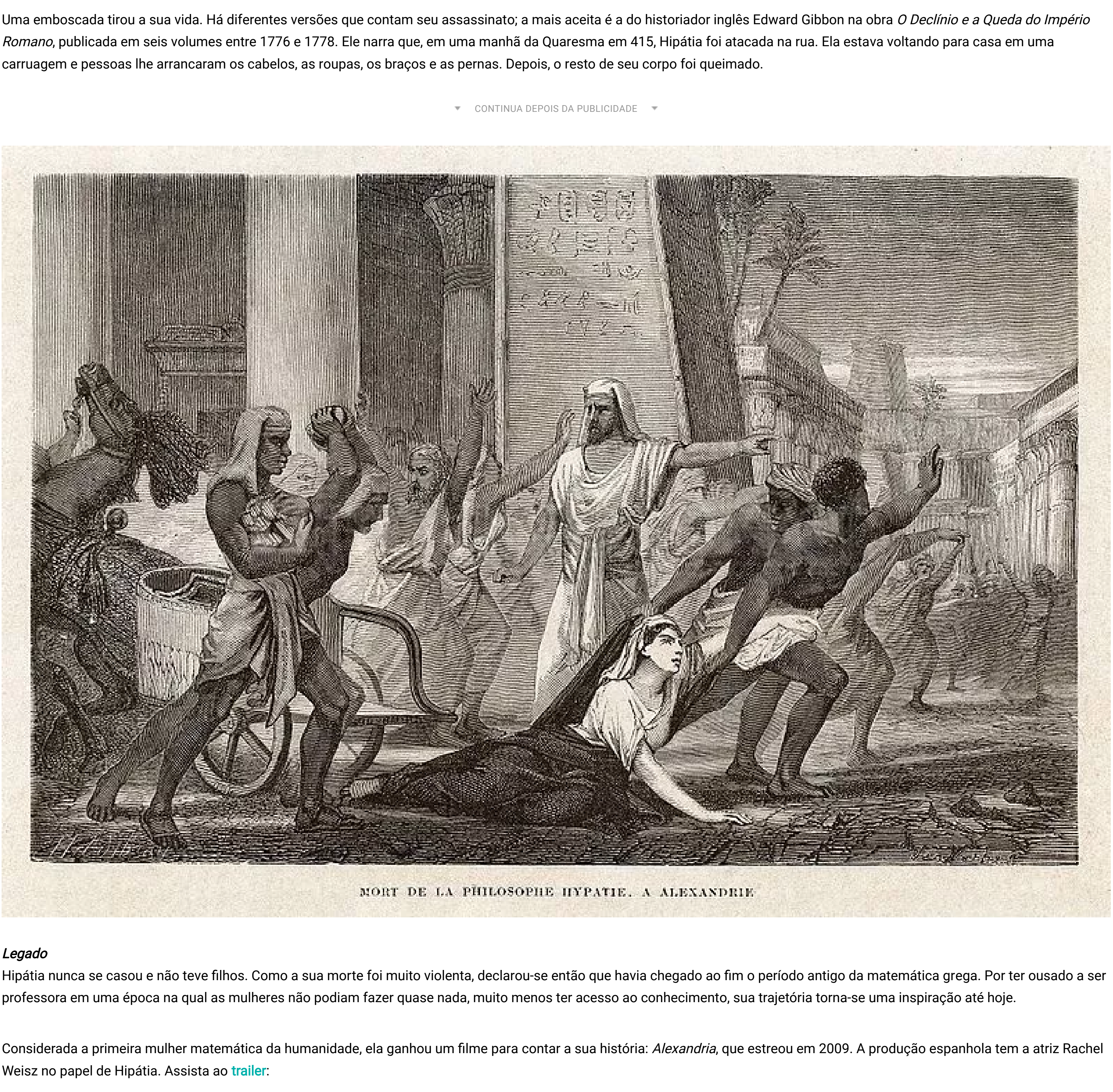

Legado
Hipátia nunca se casou e não teve filhos. Como a sua morte foi muito violenta, declarou-se então que havia chegado ao fim o período antigo da matemática grega. Por ter ousado a ser professora em uma época na qual as mulheres não podiam fazer quase nada, muito menos ter acesso ao conhecimento, sua trajetória torna-se uma inspiração até hoje.

Considerada a primeira mulher matemática da humanidade, ela ganhou um filme para contar a sua história: *Alexandria*, que estreou em 2009. A produção espanhola tem a atriz Rachel Weisz no papel de Hipátia. Assista ao trailer:

#LUGAR de Mulher é na CIÊNCIA

*Acompanha tudo da **GALILEU**? Agora você pode ler as edições e matérias exclusivas no Globo Mais, o app com conteúdo para todos os momentos do seu dia. Baixe agora!*